二〇二四・三・八

我們的女力經濟

W ECONOMY

主辦單位 衛生福利部 Ministry of Health and Welfare 社會及家庭署

承辦單位 Foundation for Women's Rights Promotion and Development

113年度職業婦女服務方案

Life＊Live

每場次十五人

從對話、牌卡、手作中

覺察勞動下的自己

釋放情緒找回安定

身為職業婦女的妳

在生活與生存之間兜兜轉轉

是該開始懂得留時間給自己

歡迎身為全職、兼職、家管不同勞動身份的妳報名參與

報名請掃描報名QRcode 填寫表單
或洽詢王社工師 0965-608285
黃社工師 0979-145546

主題一覺察:在時間軸裡的我們

北區場113/03/08(五) 9:00-12:00

南區場113/03/30(六) 9:00-12:00

主題二關係:我的失落招領

北區場113/03/15(五) 9:00-12:00

主題三追求:尋找心之餘裕

北區場113/03/23(六) 9:00-12:00或 14:00-17:00

(3/23上下午場次主題相同擇一場次參加即可)

南區場113/03/30(六) 13:30-16:30

主辦單位:花蓮縣政府、花蓮縣婦女福利服務中心
協辦單位:暖社社會工作師聯合事務所

廣告

女子大躍進

國際婦女節即將到來，為響應及感謝女性在經濟、政治和社會等領域做出重要的貢獻，我們於 3/4 - 3/8 下列地點 **免費發放多肉植栽一盒** 歡迎找我們領取，期待與你們相見哦

!!! 發放地點

3/4(一) 上午10：00 竹山克明宮

下午15：30 竹青庭人文空間

3/5(二) 上午10：00 竹山莽草站

3/6(三) 上午10：00 竹鹿婦女中心

3/7(四) 上午10：00 台灣基督長老教會竹山教會

3/8(五) 上午10：00 竹山連興宮

下午15：30 竹山三元宮

主辦單位：投

承辦單位：財團法人天主教善牧社會福利基金會 GOOD SHEPHERD SOCIAL WELFARE FOUNDATION

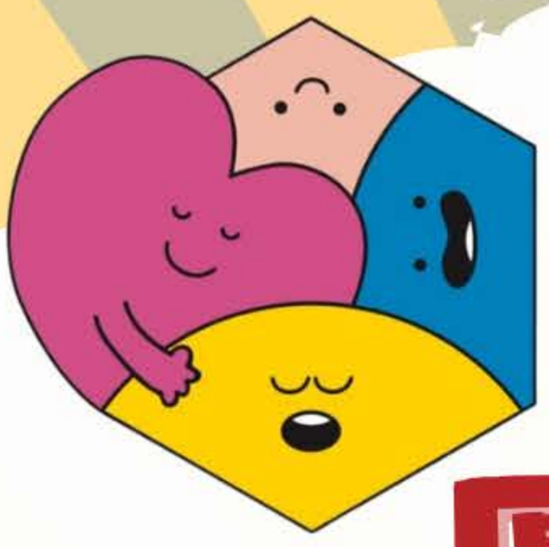

南投婦女服務中心

中高齡健康支持團體

圓滿失落的一角

◆健康與安全資源之資訊。(長照2.0)

◆如何運用網絡搜索相關資源

◆傳授延緩老化、飲食健康促進知識。

對象 對健康資訊知識有興趣
歡迎一起來學習，名額20人

地點 水里鄉公所2樓會議室

課程時間
03/15(五) 09:00~12:00
03/22(五) 09:00~12:00
03/29(五) 09:00~12:00

延續性三場課程，報名敬請全程參，
課程有趣DIY；課後附有中餐

報名表單

連絡(049)
電話 2247805

◆主辦單位：南投縣政府

◆承辦單位：社團法人南投縣家長關懷教育協會
(承接南投縣南投區婦女服務中心)

驚豔38.婦女之聲

2024/3/8(星期五)

09:00~11:00

德鹿谷文化健康站

婦女節是由北美和歐洲國家在20世紀初為訴求兩性平權而發起的一連串勞工運動演變而來。1975年3月8日，聯合國首次慶祝婦女節，3月8日正式確立為國際婦女節。

主辦單位：南投縣政府

承辦單位：南投縣樂活婦女關懷協會

協辦單位：南投縣仁愛鄉德路谷文化健康站

南投縣政府公益彩券盈餘分配基金補助

2024 女子綠色派對

~環保二手市集~

03/23

中興新村親情公園
(圓環旁)

14：00－17：30 六

活動

綠色經濟 × 藝術特展
永續 DIY
友友姊姊說故事
創業資源大集合

活動表演

魔幻泡泡秀
派對魔術表演

完成闖關即贈永續提袋

洽詢電話：049-2009996　活動官網

主辦單位：南投縣政府　承辦單位：（社團法人南投縣基督教青年會 承辦）

NO SEXUAL HARASSMENT 2024

非禮勿性

113年屏東縣婦女節
性平三法宣導特展

屏菸1936文化基地
修理工廠
屏東市菸廠路1號

PT1936
REPAIR SHOP
No. 1, Yanchang Rd., Pingtung City

03/07 四 ⟶ 03/26 二

主辦單位 | Organiser 屏東縣政府

協辦單位 | Co-organiser 文化銀行 BANK OF CULTURE

婦嗑電影院

放映日期:113/03/08<五>

放映時間:09:30播放

<請於9:00開始報到，最晚於9:15分完成入場>

放映地點:中山168(苗栗縣竹南鎮中山路168-1號) 竹南火車站旁

苗栗縣婦女福利服務中心保有活動最終修改變更、活動解釋之權利

報名連結

表單開放時間為
早上９：００～
下午１６：００
額滿將不再受理
報名

苗栗縣婦女福利服務中心

113年度桃園市北區婦女中心

Pastel Nagumi Art©

日本和諧粉彩體驗

課程日期：

2/23、3/1、3/8、3/15、3/22、3/29

每週五下午2點-4點

上課地點：

桃園市北區婦女中心WOMEN小聚

(桃園區延平路147號2樓 婦女館樓上)

洽詢電話：03-3648213張小姐

✱僅接受現場報名，每人最多可報3場，請至北區婦女中心報名。

✱活動免費，每場保證金50元，報名時收取，課程當日出席者可退還。

✱每場皆有不同主題，可攜回作品。

2024 高雄婦女節 Women's day celebration TAIWAN 2050

淨零×女力
高雄好未來

指導單位 高雄市政府 Kaohsiung City Government • 主辦單位 高雄市政府社會局 Social Affairs Bureau of Kaohsiung City Government | 國立科學工藝博物館 NATIONAL SCIENCE AND TECHNOLOGY MUSEUM

2024 Yunlin women beautiful life

2024 雲林「婦女友善月」

雲林女子．美好生活

3/8 婦女友善月-啟動記者會
雲林女創力基地

3/16 ~28 雲林女子·美好生活-博覽會
雲林女創力基地

3/16-10:00~17:00
博覽會開幕 市集

3月 各週 「與您點亮性平之眼」性平微電影巡迴影展
於各女性創業場域巡迴辦理

- 3/10 請進 來吃甜
- 3/17 荒涼騎驛農場
- 3/24 映星園咖啡自家烘焙
- 3/31 創樂子生活學苑

3/18 ~3/27 雲林縣婦女福利服務中心與國家婦女館聯合巡展
-「Women in Sports女性在體壇國際攝影展」
雲林縣婦女福利服務中心

掌握更多資訊

指導單位：雲林縣公益彩券盈餘分配款專戶管理委員會　主辦單位：雲林縣政府　協辦單位：雲林女創力基地、本縣各關懷性別友善店家

2024・新竹市婦女節

愛自己 動起來

讓我們一起找到最CHILL的自己

女子公益運動嘉年華

主辦單位 新竹市政府 Hsinchu City Government

承辦單位 勵馨基金會 The Garden of Hope Foundation 新竹分事務所

合作夥伴 Chien's Space Curves P&G REDROCK 三宅健身 MIYAKE FITNESS 角力士跆拳道館 金羽羽球館 拳威 CHUAN WEI 健身工廠 FITNESS FACTORY 新竹市立體育場 Hsinchu Municipal Stadium 新竹市竹光國民運動中心 Hsinchu City Zhuguang Civil Sports Center 瑜珈趣 (按筆畫順序排列)

廣告

嘉義市113年度
嘉有社企城市新活力
社會創新 x 社會企業
培力服務方案

嘉義市１１３年婦女節
「女力向前・成就chia員」論壇

113年2月29日(四)
10:00-12:00
嘉義市政府九樓禮堂
(600嘉義市東區中山路199號9樓)

09:30-10:00	報到
10:00-10:10	論壇引言
10:10-10:25	市長致詞
10:25-11:40	專題演講
11:40-12:00	綜合座談
12:00	賦歸

婦女節大型論壇

報名參加送餐盒

社會力
台灣綠能公益發展協會 創會理事長/陳惠萍

永續力
聯合報系倡議家策略總監/陳欣媛

影響力
真實品牌工作室負責人/劉姝麟

主辦單位 嘉義市政府
承辦單位 社團法人臺灣全齡世代合作協會

廣告

2024 · · Chiayi County

勇敢超越 CHIAYI COUNTY 追求更好。

Women 我們

惬意野餐時光

精彩舞台節目

婦女成果展示

好禮摸彩活動

暖心園遊市集

嘉義縣113年度
慶祝婦女節活動

03/02 六

10:00–15:00

嘉義縣政府前廣場

指導單位：嘉義縣政府

主辦單位：社會局、文化觀光局、新聞行銷處、教育處、經濟發展處、衛生局
警察局、公車處、勞工暨青年發展處、人事處、建設處、農業處、環保局

協辦單位：佐登妮絲城堡

嘉義縣婦女節

活動詳情請見官網 嘉義縣政府廣告

守護女性勞權

柯妘青 ｜台灣｜ 2008 ｜紀錄片｜66分鐘

「她們的故事」

電影放映暨映後座談

與談人：王翊涵/國立彰化師範大學教授

日期：3/23(六)

時間：09：40-12：00

地點：二林圖書館3樓演講廳

掃描報名

本片以1960年代資深加工區女工們生動的口述訪談為紀錄基礎，搭配當時的流行歌曲以及珍貴檔案資料影片，帶領觀眾穿越四十年的時空，觀看一群為家庭與社會默默付出的勞動女性生命史。

報名方式：掃描QRCODE報名

洽詢電話：04-8762967(林社工)

彰化縣政府 × 田中區婦女中心 × 彰化縣各婦女團體及社區發展協會

2024

國際婦女節慶祝活動

International Women's Day

女力 All in

啟發包容

記者會

3/8(五)

上午10:00

臺中市政府

臺灣大道市政大樓

惠中樓 1樓中庭

經典女性故事展覽

3/8(五)

|

3/25(一)

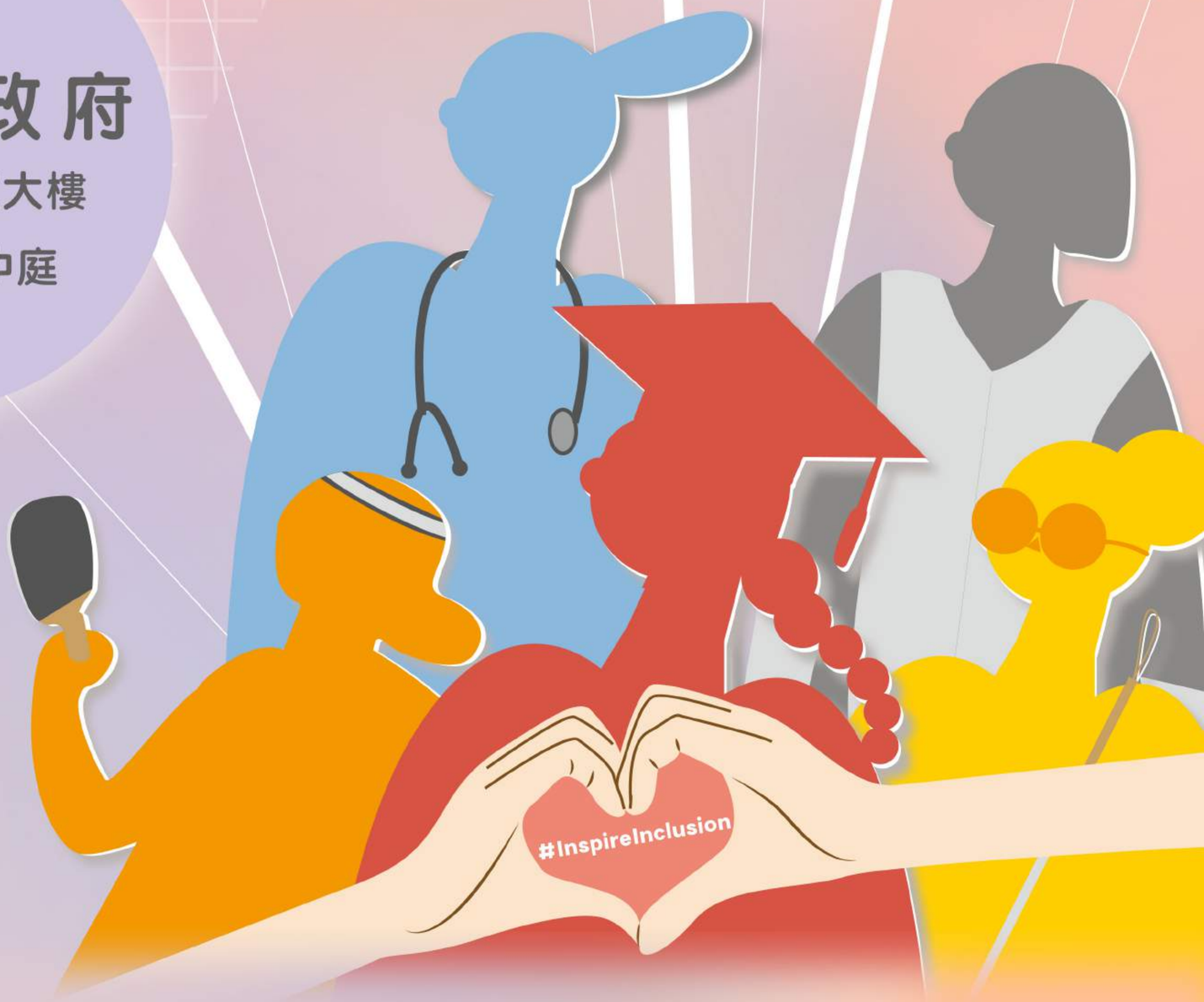

主辦單位

臺中市政府 | 社會局

Social Affairs Bureau
Taichung City Government

承辦單位

臺中市婦女及新住民培力平臺

（朝陽科技大學承辦）

協力單位

臺中市南屯婦女及新住民培力中心、臺中市西屯婦女及新住民培力中心
臺中市北屯婦女及新住民培力中心、臺中市大里婦女及新住民培力中心
臺中市豐原婦女及新住民培力中心、臺中市大甲婦女及新住民培力中心
臺中市東勢婦女及新住民培力中心、臺中市烏日婦女及新住民培力中心

廣告

臺中市西屯婦女及新住民培力中心X大墩文化中心

女子共好 作伙相挺！

-國際婦女節慶祝活動-

臺灣在112年因政壇事件及影視戲劇響應，掀起一陣MeToo之風，不少曾蒙受性侵/性騷的受害者紛紛於社群媒體上，以公開或匿名的方式揭露創傷經驗，成為社會討論的焦點之一。

今年西屯婦培中心因應 國際婦女節，

辦理第一場次《重磅腥聞》電影賞析與映後座談會，讓大眾知曉女性因權力弱勢與不平等，而遭受的職場歧視對待與性騷事件，開啟反思及同理的空間，更促進參與婦女看見自身價值。

《重磅腥聞》電影映後座談會

時間：3月2日(週六)上午9:00-12:00

地點：大墩文化中心 B1視聽放映室

(西區英才路600號)

報名：04-24527113　鄭社工

或填寫報名表單

主講人：呂木蘭 老師

※保留報名人數5%之身障婦女及新住民優先錄取

主辦：臺中市政府/社會局

承辦：財團法人天主教曉明社會福利基金會

臺中市西屯婦女及新住民培力中心

女子共好 作伙相挺！

-國際婦女節慶祝活動-

今年西屯婦培中心因應 國際婦女節， 辦理的第二場次活動為**《女子防身術活動》**， 邀請臺中市政府交通警察大隊警官向大眾介紹性騷擾的類型與法律求助管道， 另教導在遭遇危險時， 如何善用身邊物品快速脫身， 躲避危險狀況，藉由反應能力之訓練， 提升自我保護能力。

時間：3月9日(週六)下午13:30-16:30

地點：西區民龍和龍里聯合活動中心
(西區西屯路一段169號)

講師：
陳昱佑 警官

【報名表單】

活動詳情請洽04-24527113 鄭社工

主辦：臺中市政府社會局

承辦：財團法人天主教曉明社會福利基金會

※保留報名人數5%之身障婦女及新住民優先錄取

臺中市南屯婦女及新住民培力中心　113年婦女節慶祝活動

拳力以婦 女力無畏

拳擊有氧

場次一

3/2(六)

10:00-12:00

長春國民運動中心

B棟1樓大教室

(南區正義街99號)

場次二

3/3(日)

14:30-16:30

愛心家園

地下室禮堂

(南屯區東興路一段450號)

活動對象:居住臺中市15-64歲女性優先

活動免費，參加贈送小禮物，名額有限

請掃描QR code線上報名

洽詢電話：04-24713535#1608邱社工

主辦單位 臺中市政府 | 社會局 Social Affairs Bureau Taichung City Government

承辦單位 財團法人 瑪利亞社會福利基金會 Maria Social Welfare Foundation

廣告

113年婦女節慶祝活動

戶外冒險過往被認為是男性的活動
為響應婦女節
來一場女性冒險的自我挑戰
用身體突破性別框架，
鬆動刻板印象

登上樹梢看世界

婦女暨親子攀樹走繩體驗

3/2（六）

上午場｜09:00–12:00｜女性家長及6–14歲孩子(每組親子2–3人)
下午場｜14:00–17:00｜15–64歲女性（個人報名，無托育服務)
活動地點：潭子行道會–心田別墅(潭子區勝利八街53巷89號)
活動費用：器材使用費100元/人(附保險)，報名錄取後繳費

居住豐原、后里、潭子、大雅、神岡區者優先錄取
保留新住民及身心障礙婦女名額5%
⚠ 採線上報名，請詳閱報名表單內注意事項

線上報名

臺中市政府｜社會局
Social Affairs Bureau
Taichung City Government

財團法人台中市私立
弘毓社會福利基金會
Hong Yu Social Welfare Foundation

臺中市豐原婦女及新住民培力中心　廣告

113年臺北市政府婦女節活動

臺北新界線
要尊重 敢拒絕

臺北市政府婦女節記者會

3/6 10:00-10:30 地點：臺北市政府中庭

「臺北市新界線 要尊重敢拒絕」QA網路共響活動

3/6 - 3/25 3/26 抽出限量好禮20位

呼朋引伴共同響應活動口號並回答正確性騷擾防治問題，就有機會抽中限量小禮喔！活動詳情請於FB搜尋 「臺北市婦女館-台北好人家」。

婦女館臉書粉專

婦女節系列活動

日期	時間	辦理單位	活動名稱	地點	聯絡人
3/10	14:00-16:00	臺北市婦女館、國立中正紀念堂管理處	在公共空間守護兒童界線	臺北市中正區中山南路21號 315教室	林先生/02-2302-3691#6513
3/16	14:00-16:00	臺北市婦女館、臺北市立圖書館總館	在公共空間守護兒童界線	臺北市大安區建國南路二段125號 11樓研習教室	盧先生/02-2302-3691#6517

各婦女中心及據點婦女節活動

日期	時間	辦理單位	活動名稱	地點	聯絡人
3/2	14:00-16:00	大安婦女支持培力中心	「跨界結合～織出療癒人身安全網」	臺北市大安區延吉街246巷10號5樓	石社工/02-2700-7885#16
3/2、3/9、3/16、3/23、3/30	14:00-16:00	大同士林婦女支持培力中心	女屋讀寫團	臺北市大同區迪化街一段21號7樓	王小姐/02-2558-0170#11
3/6	13:30-16:30	南區新住民社區關懷據點	花田「新」事手護你	臺北市文山區羅斯福路五段211巷23號1樓	褚社工/02-2931-2166#15
3/9	09:30-12:30	北區新住民社區關懷據點	婦女節活動～心願瓶創作暨性騷宣導	臺北市北投區清江路177巷12號1樓	蕭社工/02-2504-0399#33
3/9	10:00-12:00	松山南港婦女支持培力中心	婦女客廳音樂會	臺北市南港區東新街77巷31號1樓	鄧社工/02-2768-5256#12
3/9	10:00-12:00	內湖婦女支持培力中心	女韌永香	臺北市內湖區康樂街110巷16弄20號7樓	張小姐/02-2634-9952 #18
3/9	10:00-12:30	中正婦女支持培力中心	舞動青春	臺北市中正區延平南路207號4樓	鄭社工/02-2370-1126
3/9	13:00-17:00	萬華婦女支持培力中心	青春販賣所	臺北市萬華區東園街19號4樓	彭小姐/02-2303-0105
3/16	14:00-16:00	文山婦女支持培力中心	小紅帽的反擊	臺北市文山區興隆路二段88號5樓	黃小姐/02-2935-9595#12
3/16	09:00-12:00	西區新住民社區關懷據點	守護你的珍寶	臺北市中正區延平南路207號4樓	潘社工/02-2361-6577#33
3/16	13:30-16:30	信義婦女支持培力中心	你一定想知道的——防身攻略	臺北市信義區大道路116號8樓	連社工/02-2759-9176#13
3/16	13:30-16:30	新住民家庭服務中心	"醫"起關"新"你我的健康 中醫調理暨性騷宣導講座	臺北市大同區迪化街一段21號7樓	陳社工/02-2558-0133#13、#14
3/16、3/23	14:00-16:00	大直婦女支持培力中心	woman攀出新高度	臺北市內湖區洲子街12號	王社工/02-2532-1213#13
3/20	14:00-17:00	北投婦女支持培力中心	愛運動，動無礙～運動好自在	臺北市北投區三合街一段119號7樓	李小姐/02-2896-1918#17
3/23、3/30、4/13	10:00-16:00	東區新住民社區關懷據點	「從關係中看自己」成長增能團體	臺北市南港區向陽路252號1樓	藍社工/02-2631-7059 #11

主辦單位｜臺北市政府社會局　承辦單位｜臺北市政府社會局委託財團法人台北基督教女青年會經營管理 臺北市婦女館、財團法人台北基督教女青年會

廣告

臺北市大同士林婦女支持培力中心

性別意識X自我照顧X藝術創作

女屋讀寫團

時間：3月份每週六14:00-16:00
（共5次，須全程參加）

地點：大同士林婦女支持培力中心
（臺北市大同區迪化街一段21號7樓）

費用：免費（需繳交保證金200元）

招生條件：具基本中文閱讀能力、非視聽障者

翻開書
進入女巫書房

報名表單、
課程大綱都在這！

主辦單位：臺北市大同士林婦女支持培力中心

合辦單位：社團法人台灣女性影像學會台灣國際女性影展

臺北市政府社會局委託財團法人台北立心慈善基金會辦理 廣告

廣告

臺北市大直婦女支持培力中心

113年度婦女節節慶活動

「WOMAN攀出新高度」

三八婦女節活動

攀岩不僅是體能的鍛鍊，
更是結合智慧、勇氣的運動！

不論會不會～有沒有經驗
一起享受攀岩過程吧！

活動時間：113.03.16(六)14:00-16:00－室內抱石
113.03.23(六)14:00-16:00－室外上攀
（兩場都需參加！）

活動地點：臺北市內湖運動中心 攀岩場(臺北市內湖區洲子街12號)

活動對象：設籍或居住本市民眾，預計招生12名

報名方式：填寫表單後私訊官方LINE@

活動費用：本活動免費，但酌收保證金500元。

洽詢專線：2532-1213 分機13王社工

報名表單：

*本活動集合地點為內湖運動中心，民眾需自行前往。
*本活動提供臨時托育服務，托育地點為大直婦女中心，需於活動前將托育兒童送至本中心。
*若需托育服務，請於報名時登記。
*患有心臟病、高血壓、氣喘、骨質疏鬆症、心血管疾病及重大病症或懷孕者等，報名前請評估自身狀況。

主辦單位：
臺北市大直婦女支持培力中心
（臺北市政府社會局 委託 社團法人台灣婦女展業協會 辦理）

指導單位：
臺北市政府社會局

廣告

113年度
婦女節慶祝活動

～幼劼永香～

性騷擾防治講座／永生花擴香石DIY
邀請您與自己來一場充滿勇氣和浪漫的約會

. 活動時間： 113.03.09(六) 上午十點至十二點
. 活動講師： 1.廖泓凱社工師－勵馨基金會宣教講師
2.盧佳琳老師－JL House手作教室創辦人
. 活動對象： 20位居住或設籍內湖區民眾
(單親或經濟弱勢家庭優先)
. 活動地點： 臺北市內湖區康樂街110巷16弄20號7樓
. 報名方式： 掃瞄下方QR-code或填寫Google表單
連結，須經中心致電確認才算報名成功。
https://forms.gle/9cZbCc8x1fAWH28A6
. 主辦單位： 臺北市內湖婦女支持培力中心
. 指導單位： 臺北市政府社會局
. 疑問請洽： 02-26349952*18 張小姐
. 活動備註： 1.主辦單位保有活動認定及修改的權利。
2.請準時且勿無故缺席， 以免影響日後
報名權益。

臺北市內湖婦女支持培力中心
臺北市政府社會局 Department of Social Welfare, Taipei City Government
財團法人 基督徒救世會 社會福利事業基金會 MY ROCK AND MY SALVATION

三八婦女節特別企劃

小紅帽的反擊

這不關我的事、這不會發生在我身上

小心大野狼， 讓我們一起來關心

活動內容:認識性騷擾，建立身體界線，學習人身安全、自我保護、點心交流

時間:113.03.16(六)14:00-16:00

專家:勵馨基金會研發處曹宜蓁博士

地點: 臺北市文山婦女支持培力中心(文山區興隆路二段88號5樓)

報名對象:想要瞭解性騷擾相關議題的社區朋友，預計15位。

報名電話:2935-9595黃小姐

活動費用:免費

備註:提供臨托服務

主辦單位:臺北市文山婦女支持培力中心　指導單位:臺北市政府社會局

報名連結

臺北市松山南港婦女支持培力中心
Taipei City Songshan Nangang Women Support & Empowerment Center

按摩刮痧身心紓壓

活動日期

113年03月02日早上10-12點

活動地點

臺北市松山區南京東路五段251巷46弄5號8樓

活動內容

1.了解睡眠對健康的重要性，以及對身心的影響。

2.認識眼壓與腦壓的關係，以頭部刮痧方式舒緩眼壓。

講師

快樂身體身心調理工作室 負責人

吳明珏

主辦單位

臺北市松山南港婦女支持培力中心
Taipei City Songshan Nangang Women Support & Empowerment Center

信義婦女支持培力中心

警報器、辣椒水到底有沒有用？
讓專業的告訴你
正確的防身攻略秘笈!!

113年3月16(六)
13：30~16：30

地點：信義婦女支持培力中心
台北市大道路116號8樓
請由西2門上樓

對象：有興趣的民眾25人

報名電話：2759-9176 葉小姐

報名連結：
https://forms.gle/25p8vmv9iNPiGTHm7

報名連結

廣告

你一定想知道的
防身攻略

廣告

台北女青就是你的+ 臺北市萬華婦女支持培力中心
Taipei City Wanhua Women Support and Empowerment Center

Dessert time
青春販賣所
Tiramisu, Milk tea

下午茶動手做菜單：

提拉米蘇
Tiramisu

紅茶/奶茶
Milk/Black tea

時間：2024年3月9號 (六)
13:00~17:00

地點：萬華婦女支持培力中心
(台北市萬華區東園街19號4樓)

快來報名！

4-24-02
12:30:10
THURS 4

財團法人台北基督教女青年會
YOUNG WOMEN'S CHRISTIAN ASSOCIATION OF TAIPEI TAIWAN

臺北市政府社會局委託財團法人台北基督教女青年會管理
臺北市萬華婦女支持培力中心

臺北市政府社會局
Department of Social Welfare, Taipei City Government

守護你的珍寶

臺北市西區新住民社區關懷據點　婦女節活動

對象 - 臺北市民優先
日期 - 113.3.16
時間 - 09:00-12:00
地點 - 臺北市中正區延平南路207號4樓
(中正區社會福利綜合大樓)

1. 臺北市動產質借處服務介紹
2. 黃金鑽石珠寶鑑定教學
3. 實體黃金及黃金存摺投資買賣建議
4. 婚嫁需求金飾購買或租賃建議
5. 可攜帶自有的金飾至課堂上鑑定實作

免費報名：
1. 02-23616577 #33 潘社工
2. 掃描右方QR code

廣告　臺北市政府社會局委託中華民國基督教女青年會協會辦理

醫起關新 你我的健康

—中醫調理暨性騷宣導講座

你會因為婦科疾病感到困擾嗎?

讓專業的中醫師介紹飲食調理及基礎穴道按摩,

也說明在醫療場所需要注意的性騷防治概念。

一起保護和照顧自己吧!

活動時間 113年3月16日(六)13:30-16:30

報到時間13:30-14:00

活動地點 臺北市新住民家庭服務中心 大禮堂

臺北市大同區迪化街一段21號7樓, 永樂市場樓上

活動對象 設籍或實際居住臺北市的新住民及社區民眾

報名方式 掃描右側QR CODE,線上報名

活動聯絡人: (02)2558-0133分機13,14 陳社工

填寫完畢請來電確認是否報名成功

報名表單

注意事項

1. 本活動提供托育服務,參與者可安心進行活動
2. 體溫超過37.5度及身體不適者,請在家休息
3. 因活動進行需要,建議穿著輕便服裝

主辦單位 臺北市新住民家庭服務中心

協辦單位 大同區公所

指導單位 臺北市政府社會局

臺北市政府社會局補助印刷

廣告

38婦女節 比慨女的美

創意二手市集

3/2(六) 14:00~17:00

東海運動公園

（臺東市中華路二段17號）

為女宣誓　守護女健康　唯女獨享

女力動態展演　喚起女的靈魂

「睛」「彩」體驗：

1. 闖關成功即可領取彩妝摸彩卷一張！
2. 前50名闖關成功即可獲得眼部按摩體驗卷一張！！

擺位報名表單

指導單位：衛生福利部社會及家庭署 Social and Family Affairs Administration Ministry of Health and Welfare

臺東縣政府·社會處 Taitung County Government Social Affairs Department

主辦單位：臺東縣婦女福利服務中心 Taitung County Women's Welfare Service Center

協辦單位：社團法人台灣安心家庭關懷協會 Taiwan Family Care Association

雀火慶2024國際婦女節

《釋放台南400年女性力量》

在地舞團 / 3月2日 星期六 小西門禾藝道 / 主題歌舞

“超女力”風格市集

9:30～10:00 報到入場
10:00～10:20 開場表演
10:20～10:40 活動主題介紹|貴賓唱名|市長及貴賓致詞
10:40～11:00 焦點儀式|大合照
11:00～13:30 國際少女團體與在地婦女團體輪番表演
11:00～19:00 “超女力”精選風格市集

指導單位 | 臺南市政府 主辦單位 | 臺南市政府社會局 臺南市婦女福利服務中心 承辦單位 | 社團法人臺灣共融協會

協辦單位 | 新光三越台南新天地

廣告

彩色人生不定義

PAINTED LIFE

繪出最好的自己

PENGHU WOMEN'S DAY

澎湖縣

113年度38婦女節

113/03/10 (日) 活動日期

上午9時30分 活動時間

水土保持教室前草坪 活動地點

活動流程

08：30~09：00	報到
09：00~09：30	1.開場表演 2.長官及來賓致詞
09：30~11：00	報名婦女及家庭成員 共同彩繪T-SHIRT
10：30~12：30	業務宣導
12：30~	賦歸

主辦單位：澎湖縣政府　承辦單位：澎湖縣政府社會處　補助單位：公益彩券盈餘